ADJUNTANDO BASES DE DATOS DE SQL

INSAE INFORMATICA SOLUCION Y ASESORIA EMPRESARIAL

993-159720 / 9932652448 WHATSAPP

28 DE MAYO DE 2019

REQUISITOS:

- SQL SERVER MINIMO 2008 R2 (USAREMOS EN EL EJEMPLO 2012)
- SQL MANAGEMENT STUDIO MINIMO 2008 R2 (USAREMOS EN EL EJEMP. 2012)
- CONTPAQI CONTABILIDAD MINIMO VERSION 11
- ADMINISTRADOR DE DOCUMENTOS DIGITALES (ADD)
- WINDOWS 7 SERVICE PACK 1, WINDOWS 8 Y 10.
- .NET FRAMEWORK MINIMO 4.+

ABRIMOS SQL MANAGEMENT STUDIO

En Windows 7 Service Pack1 buscamos en Todos los programas..

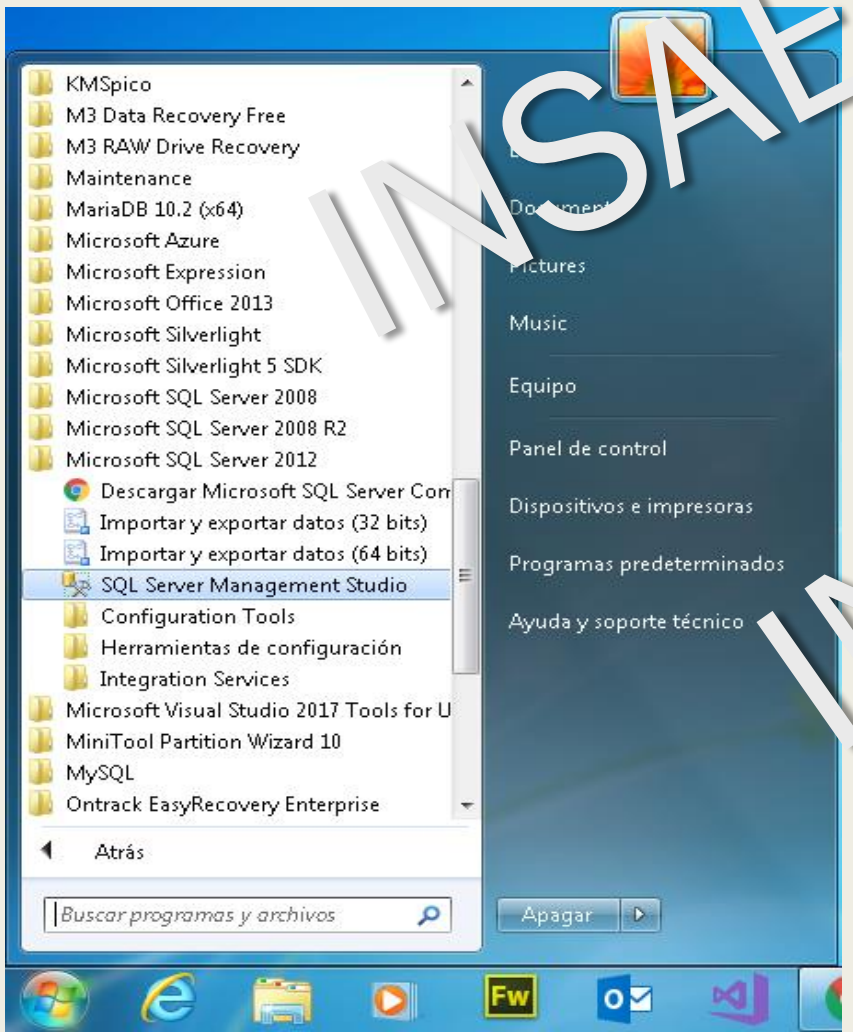

Escribimos “SQL” en la lupa de Windows 8 o 10 para encontrar el Management.

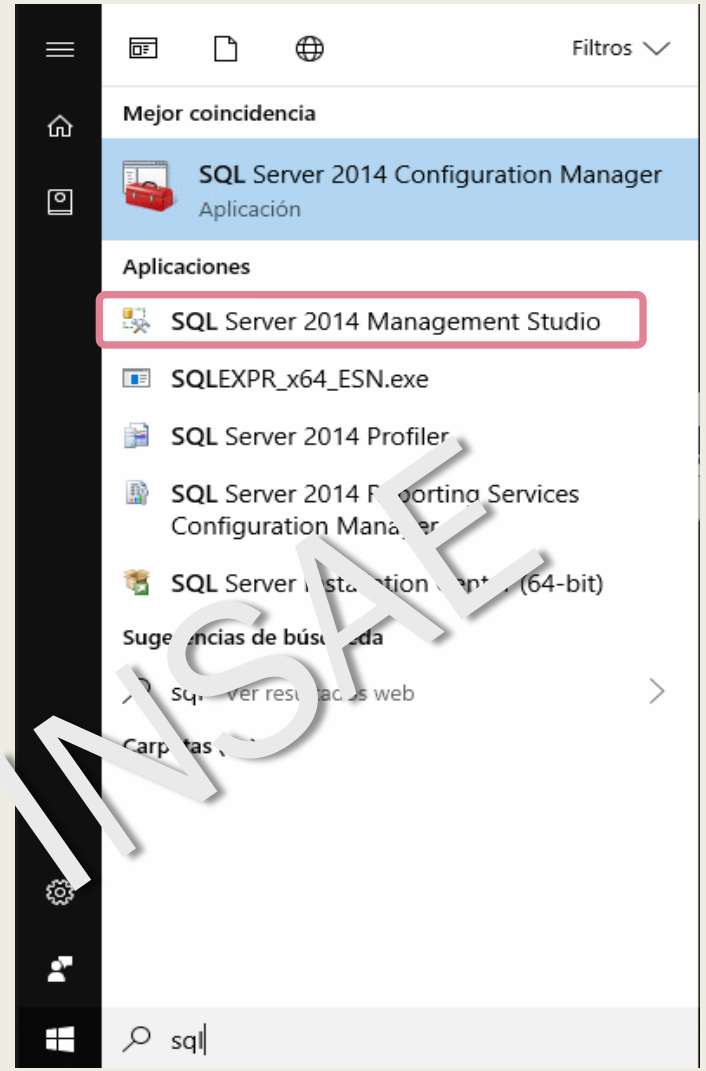

INSAE
INSAE
INSAE

Continua…

Pueden acceder en modo autenticación de SQL o de Windows… se recomienda el primero ya que se tiene todos los privilegios

INSAE

INSAE

Clic en conectar para acceder al management…

Continua…

Tenemos un respaldo de la carpeta DATA de Microsoft SQL Server, algunos archivos que podremos tener de Contpaqi contabilidad, Bancos, Comercial y Nominas son a como se muestra a continuación:

Vemos los siguientes Archivos
ADD_Catalogos,

una empresa Demo,

CompacWAdmin (es de contpaqi comercial)

DB_directory (lista de empresas del ADD)

Los archivos del ADD

ompac ▸ data

Nombre	Fecha de modifica...	Tipo	Tamaño
ADD_Catalogos	28/05/2019 02:54 ...	SQL Server Databa...	20,480 KB
ADD_Catalogos_log	28/05/2019 02:54 ...	SQL Server Databa...	10,240 KB
adEMPRESA_DEMO	13/05/2019 06:32 ...	SQL Server Databa...	15,552 KB
adEMPRESA_DEMO_log	13/05/2019 06:32 ...	SQL Server Databa...	24,384 KB
CompacWAdmin	28/05/2019 02:54 ...	SQL Server Databa...	9,216 KB
CompacWAdmin_log	28/05/2019 02:54 ...	SQL Server Databa...	88,640 KB
DB_Directory	28/05/2019 02:54 ...	SQL Server Databa...	51,200 KB
DB_Directory_log	28/05/2019 02:54 ...	SQL Server Databa...	[illegible]
document_46b2adc9-d3[illegible]-4f0b-b457-9658eb82e358_content	28/05/2019 02:54 ...	SQL Server Databa...	[illegible]56,000 KB
document_46b2adc9-d390-4f0b-b457-9658eb82e358_content_log	28/05/2019 02:54 ...	SQL Server Data[illegible]	[illegible]
document_46b2adc9-d390-4f0b-b457-9658eb82e358_metadata	28/05/2019 02:54 ...	SQL Server Data[illegible]	102,[illegible]
document_46b2adc9-d390-4f0b-b457-9658eb82e358_metadata_log	28/05/2019 02:54 ...	SQL Server Data[illegible]	[illegible]
document_a1d51346-0f0b-4afe-9b60-858924dfcfde_content_log	28/05/2019 02:54 ...	SQL Server [illegible]	51,200 KB

INSAE

Continua…

Copiamos el Respaldo DATA y lo pegamos en la carpeta DATA de la nueva instancia creada…

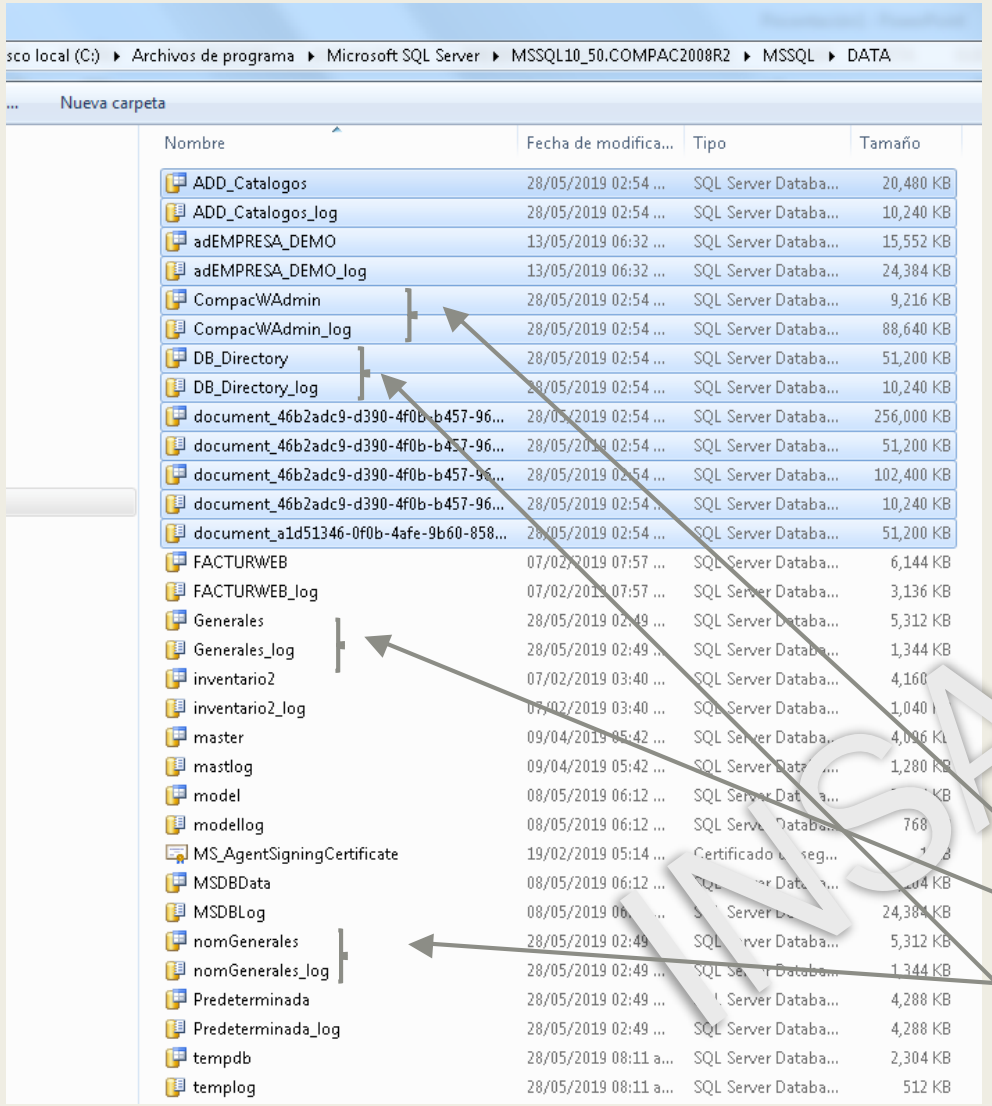

Recuerda que, debes tener instalado ya el programa de Contpaqi (Contabilidad, Bancos Nominas y Comercial) para que genere la lista de las empresas y posteriormente pegar el respaldo de la lista de las empresas.

Cuando abres por primera vez algún programa de Contpaqi estos crean las bases de datos dentro de SQL que son la lista de las empresas o bases de datos para cada programa, cuando cambian de equipo, se sacan estas bases de datos y se reemplazan en las nuevas instalaciones pero solamente las lista de las empresas como:

CompacWAdmin.mdf y Ldf – Contpaqi Comercial
Generales.mdf y Ldf – Contpaqi Contabilidad y Bancos
nomGenerales.mdf y Ldf – Contpaqi Nominas
DB_Directory.mdf y Ldf – ADD (Admin. Doctos. Digitales)

INSAE
INSAE

Continua…

Clic derecho en la carpeta Bases de Datos, y elegimos “Adjuntar o Attach” para enlazar o ligar las bases de datos pegadas en la Carpeta DATA que esta en la ruta donde se instaló el SQL Server (eje. C:\Program Files\Microsoft SQL Server\MSSQL10_50.COMPAC2008R2\MSSQL\DATA)

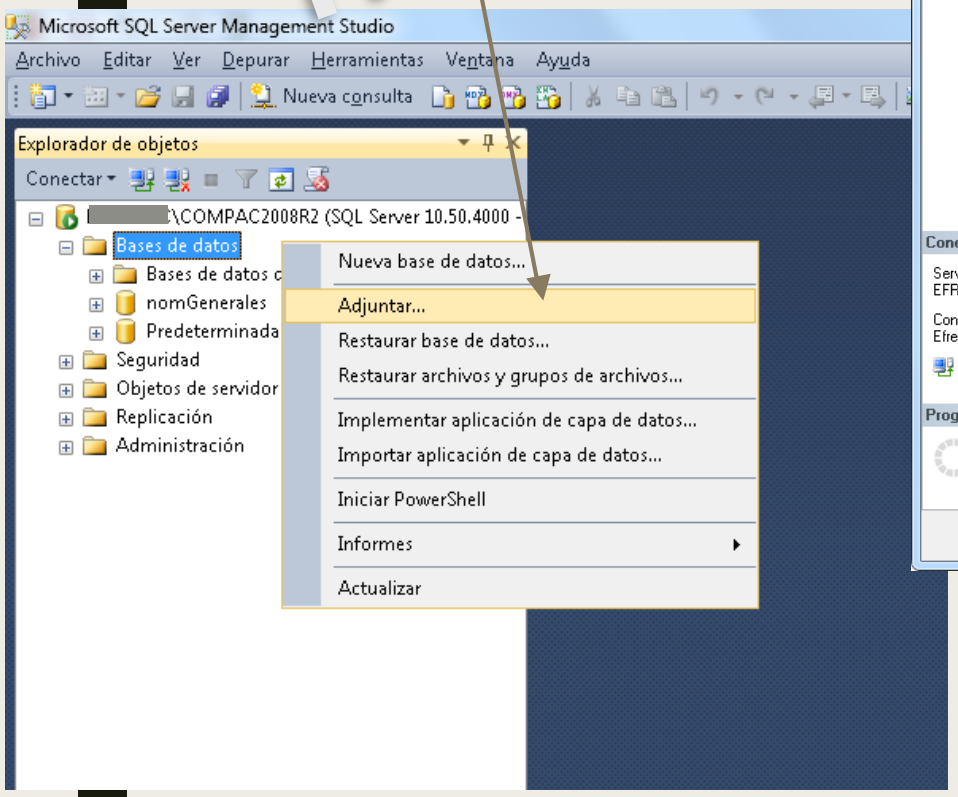

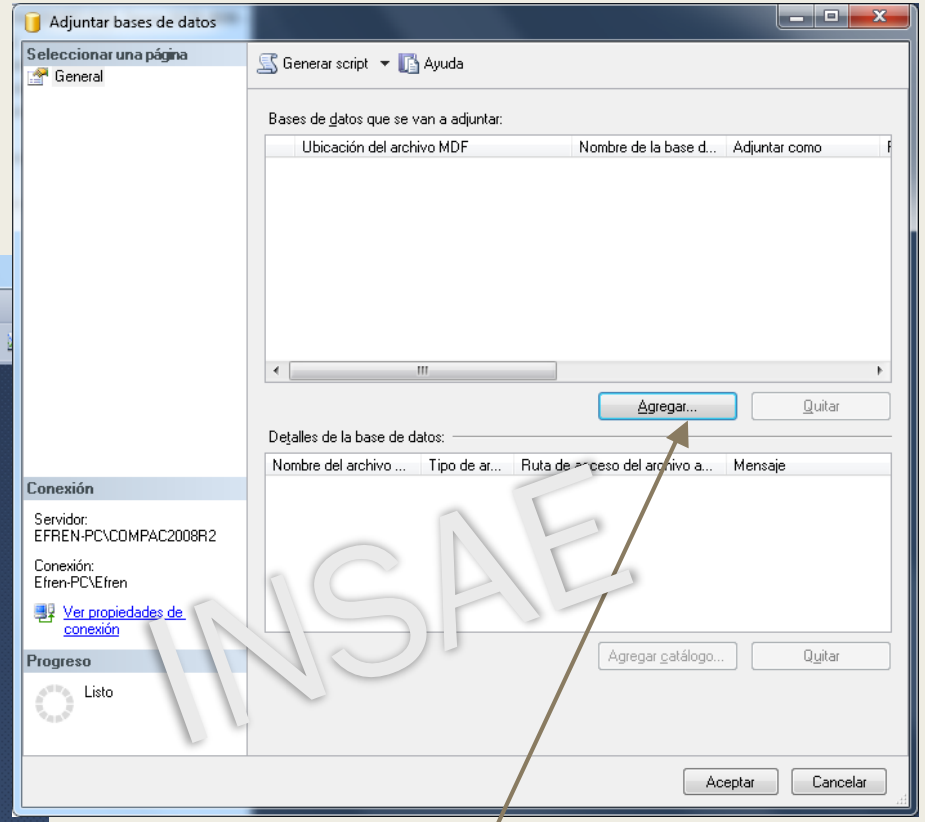

Muestra esta Ventana, damos clic en Agregar, para insertar aquí las bases de datos a ligar en la instancia.

… Muestra los archivos que contiene y pegamos en la ruta de la Instancia seleccionada

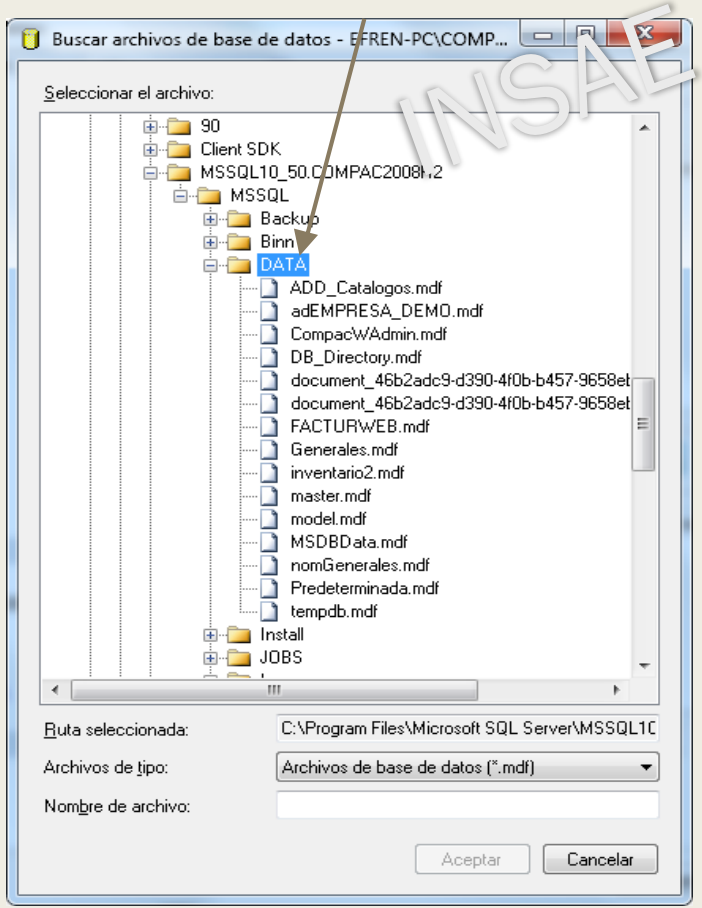

INSAE

Continua…

Se da clic en Agregar y se va seleccionando uno por uno hasta tener todos las bases de datos necesarias, al finalizar damos en Aceptar

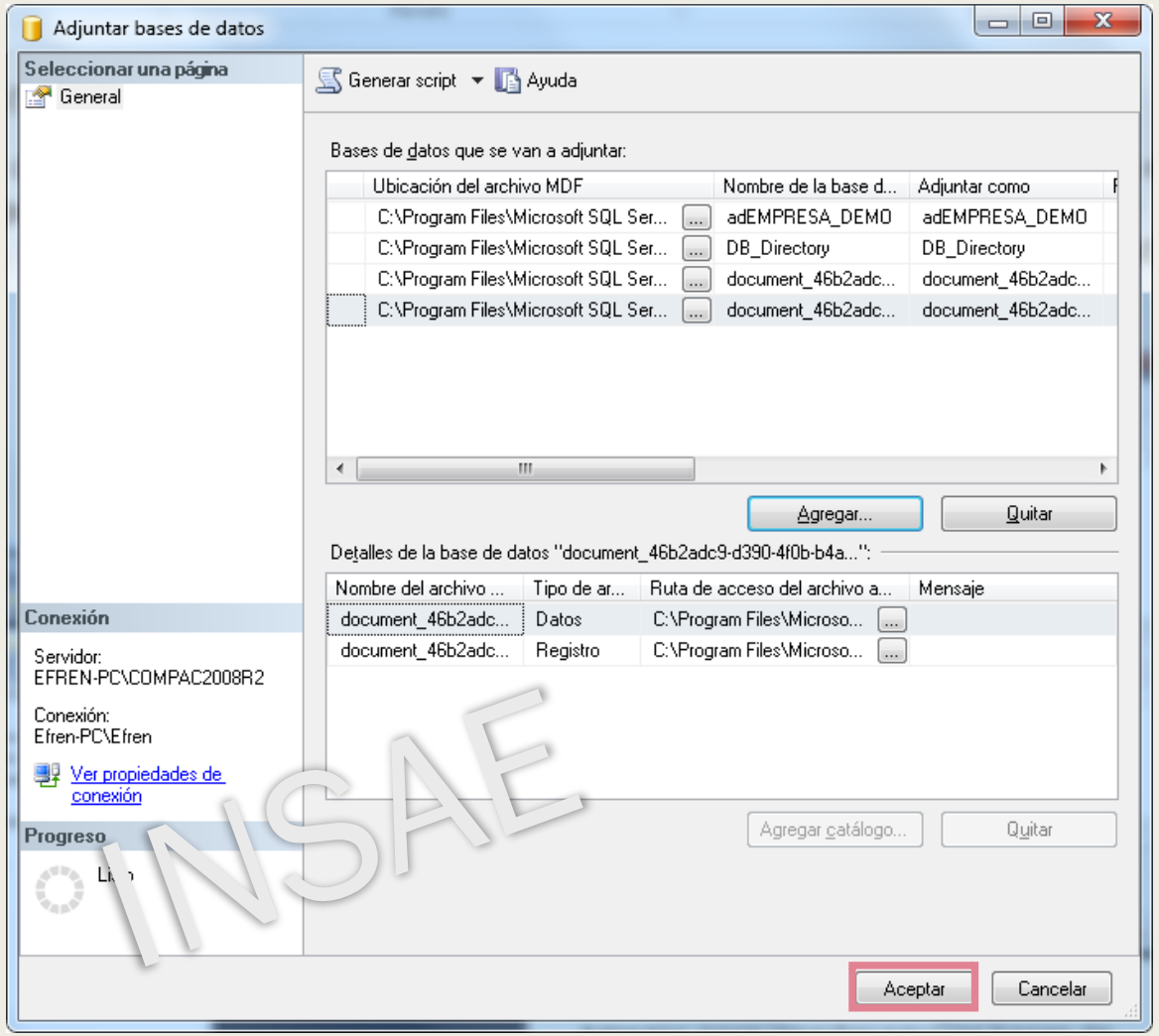

Al finalizar deben aparecer palomeadas todas las bases de datos, de lo contrario muestra el tipo de error para poder corregirlo.

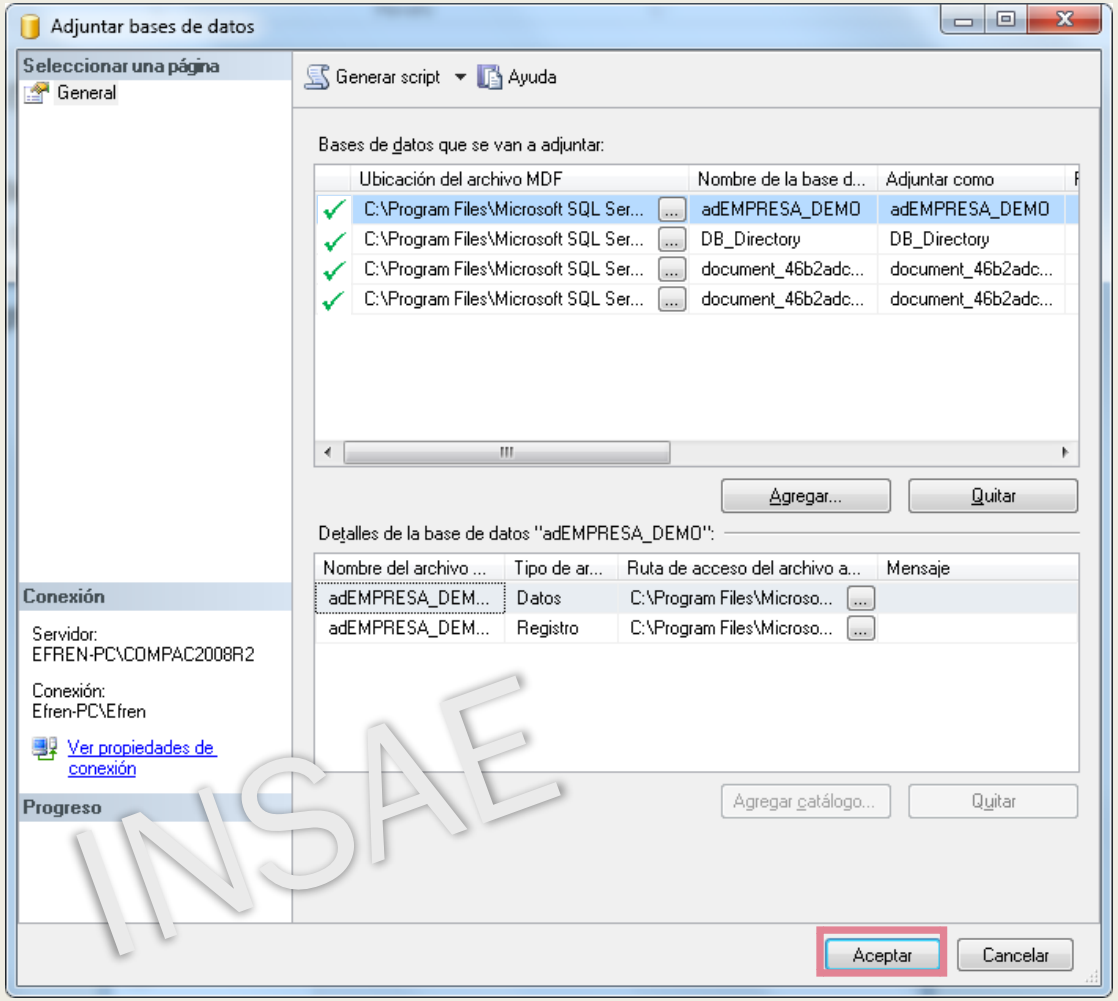

Finaliza 1ra Parte….

Aparecerán las bases de datos adjuntadas, por lo cual ya se podrán abrir las empresas dentro de cada programa contpaqi.

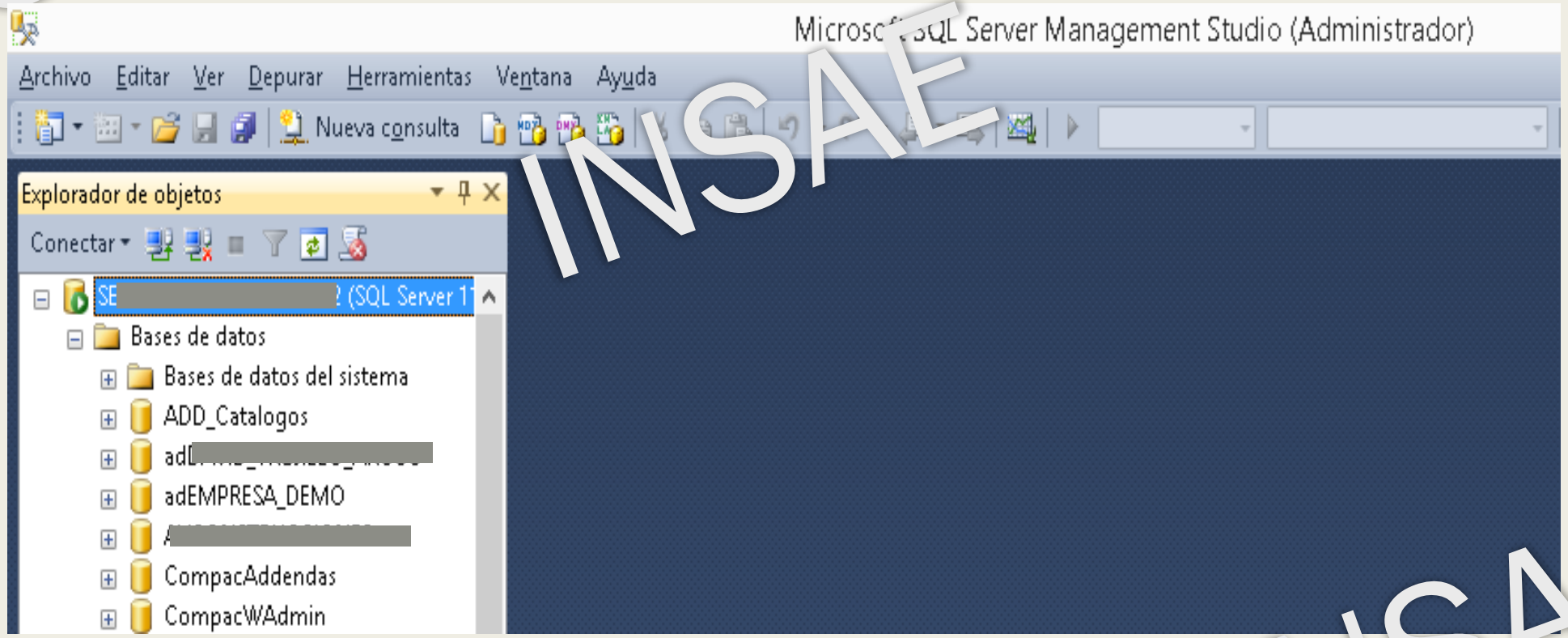

INSAE
INSAE
INSAE

ADJUNTAR MANUALMENTE BASES DE DATOS USANDO “**SQLCMD**”

Abrimos la ventana de Comandos de Windows como Administrador…

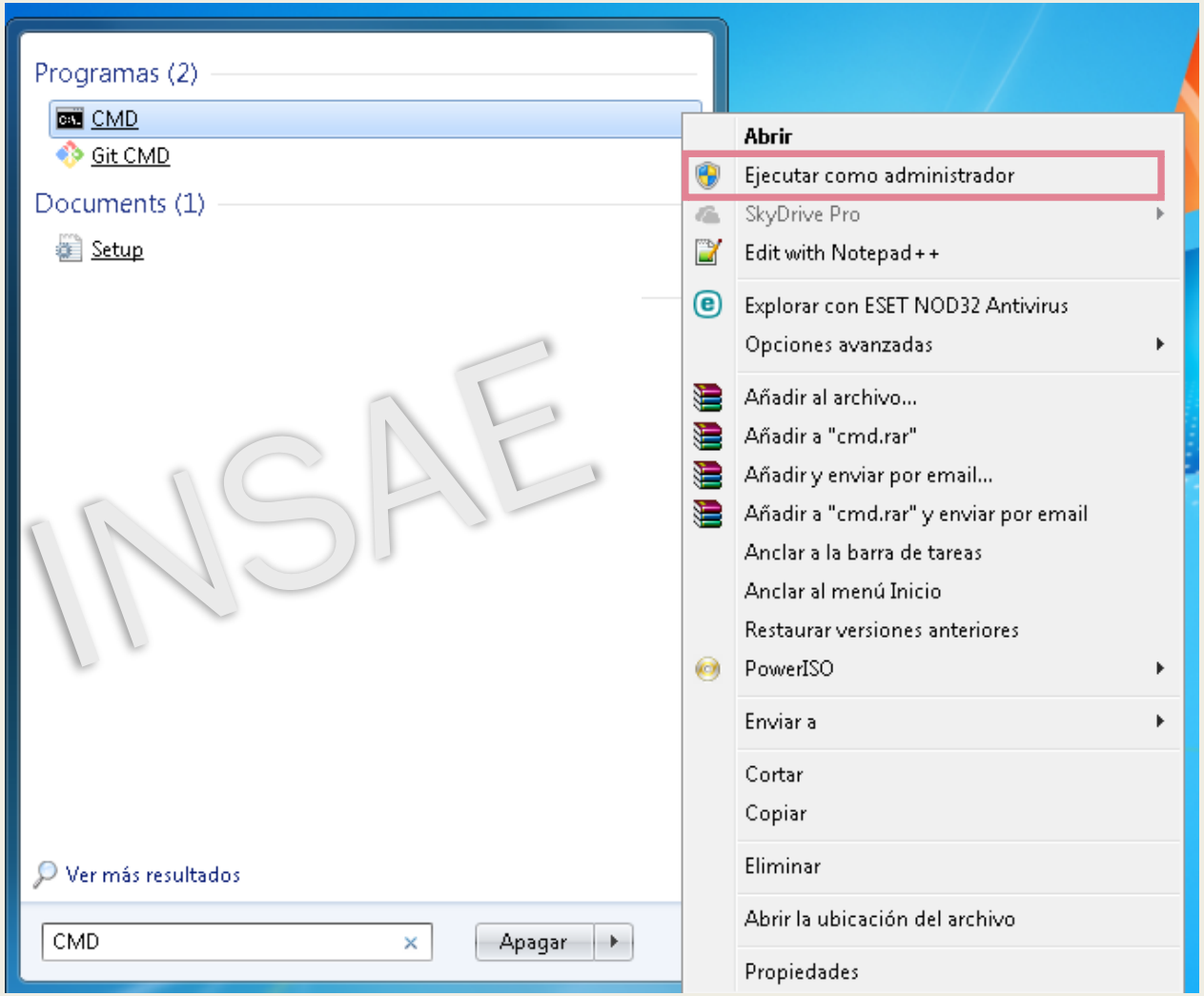

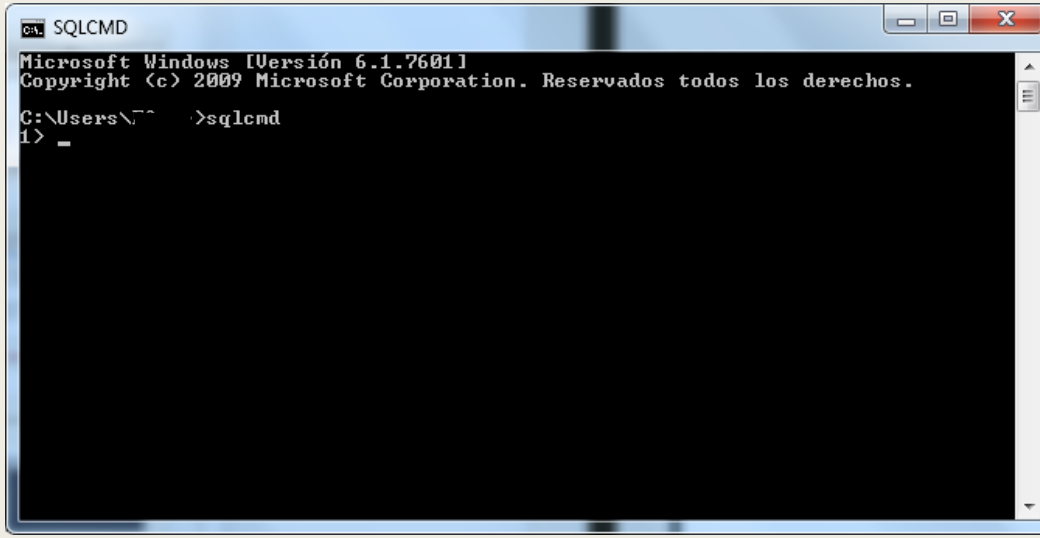

Escribimos **sqlcmd** damos enter y la ventana cambiara su nombre y ya podremos usar los comandos de SQL siguientes…->

INSAE
INSAE

Escribimos lo siguiente:

sqlcmd -S Server\Instancia

Ejemplo: **sqlcmd –S COMPAC-PC\SQLEXPRESS**

Donde Server es el nombre del equipo e Instancia es el nombre de la instancia.

conectarse con master BD

```
USE [master]
GO
```

ESCRIBIR TODAS LAS BD, AL FINAL IRLE DANDO ENTER PARA QUE SE VAYAN ADJUNTANDO CADA UNA…

```
CREATE DATABASE [ctEmpresa_Demo] ON
( FILENAME = N'C:\Compac\Microfosft SQLServer\MSSQL11.COMPAC1\MSSQL\DATA\ ctEmpresa_Demo.mdf' ),
( FILENAME = N'C:\Compac\Microfosft SQLServer\MSSQL11.COMPAC1\MSSQL\DATA\ ctEmpresa_Demo _log.ldf' )
 FOR ATTACH ;
GO
```

“ENTER”

```
CREATE DATABASE [DB_Directory] ON
( FILENAME = N'C:\Compac\Microfosft SQLServer\MSSQL11.COMPAC1\MSSQL\DATA\DB_Directory.mdf' ),
( FILENAME = N'C:\Compac\Microfosft SQLServer\MSSQL11.COMPAC1\MSSQL\DATA\ DB_Directory _log.ldf' )
 FOR ATTACH ;
GO
```

VERIFICAR BD ADJUNTADAS

```
select name from sys.databases
Go
```

DONDE “NAME” ES EL NOMBRE DE LA DATABASE ADJUNTADA

Recuerda pegar las bases de datos en la ruta de la carpeta DATA del SQL Server instalado, ya que esa será la ruta a utilizar en la ventana de comandos del SQLCMD.

Debes escribir bien los nombres de las empresas y los archivos .MDF y .LDF

Ya podrás abrir las empresas dentro de los programas de contpaqi sin necesidad de instalar o utilizar el SQL Management Studio.

INSAE INFORMATICA SOLUCION Y ASESORIA EMPRESARIAL

Tels. 993-159720 / 9932652448
Email: ventas@insae.com.mx / dtrujillo84@gmail.com
www.insae.com.mx